www.salzburg.info

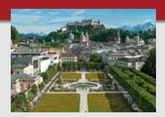

Stadtplan

SALZBURG
Die Bühne der Welt

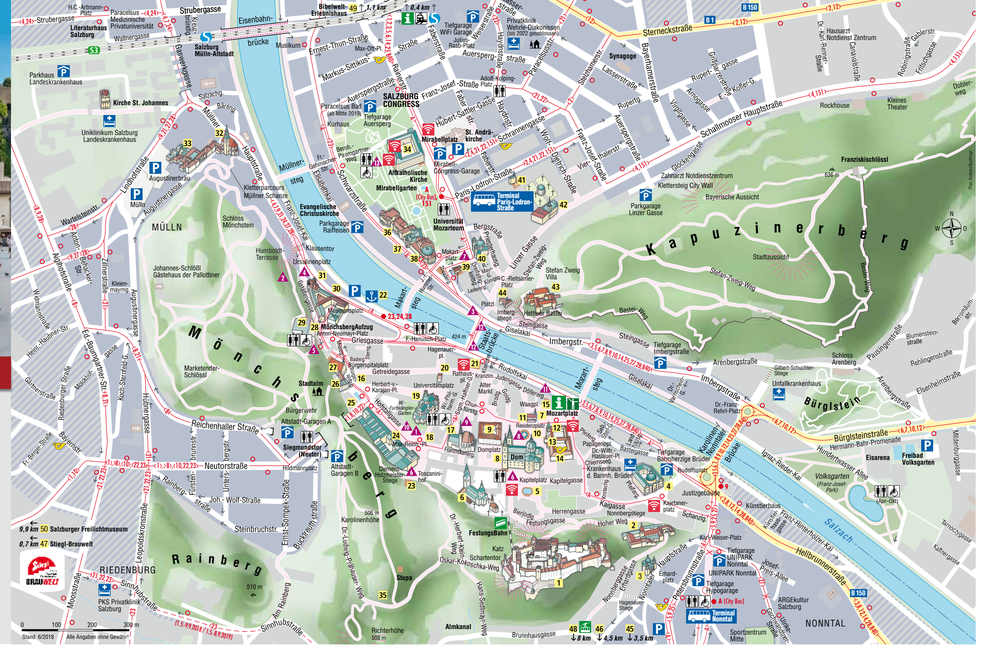

SEHENSWÜRDIGKEITEN

1 Festung Hohensalzburg, Festungs-, Rainer-Regiments- und Marionettenmuseum, FestungsBahn
2 Stift Nonnberg
3 St. Erhardkirche
4 Kajetanerkirche
5 Kapitelschwemme
6 Erzabtei St. Peter, Romanischer Saal, Friedhof und Katakomben
7 Salzburger Weihnachtsmuseum
8 Dom, Domgrabungsmuseum
8/9 DomQuartier: Residenz Prunkräume, Residenzgalerie, Dombogenterrasse, Nordoratorium, Domorgelempore, Dommuseum, Kunst- und Wunderkammer, Lange Galerie, Museum St. Peter
10 Residenzbrunnen
11 St. Michaelskirche
12 Salzburg Museum | Neue Residenz
13 Salzburger Glockenspiel
14 Panorama Museum
15 Georg-Trakl-Forschungs- und Gedenkstätte
16 Sound of Music World
17 Franziskanerkirche
18 Museum der Moderne Rupertinum
19 Kollegienkirche
20 Mozarts Geburtshaus
21 Altes Rathaus
22 Schiff-Fahrt, Amphibious Splash Tours
23 Stefan Zweig Centre Salzburg
24 Festspielhäuser
25 Pferdeschwemme
26 Spielzeug Museum
27 St. Blasiuskirche, Gotischer Saal
28 Mönchsberg Aufzug, Aussichtsterrasse
29 Museum der Moderne Mönchsberg
30 Haus der Natur
31 Markuskirche
32 Müllner Kirche
33 Augustiner Bräu, Kloster Mülln
34 Schloss Mirabell, Mirabellgarten
35 Wasser.Spiegel - Wassermuseum
36 Stiftung Mozarteum
37 Marionettentheater, Kammerspiele
38 Landestheater
39 Mozart-Wohnhaus, Mozart Ton- und Film-Sammlung
40 Dreifaltigkeitskirche
41 Loretokirche
42 St. Sebastianskirche, Paracelsusgrab, Friedhof mit Grab der Familie Mozart und Wolf-Dietrich-Mausoleum
43 Kapuzinerkirche und Kloster
44 St. Johann am Imberg
45 Schloss und Wasserspiele Hellbrunn, Volkskundemuseum
46 Zoo Salzburg
47 Stiegl-Brauwelt
48 Untersbergbahn
49 Bibelwelt Erlebnishaus
50 Salzburger Freilichtmuseum

LEGENDE

Salzburg Information
Stadtführung: täglich 12.15h (~1 Std.), Mo-Sa 14h (~1½~2 Std.)
gratis WLAN
Jugendherberge
Krankenhaus
Postamt
Öffentliche WC-Anlage/ Rollstuhltaugliches WC
Parkplatz/Parkgarage
Reisebus-Terminal
Obus- und Autobuslinie, Bushaltestelle, City Bus
S-Bahn-Haltestelle
Salzach Schiff-Fahrt, Amphibious Splash Tours, Anlegestelle
Einbahn
Gebührenpflichtige Kurzparkzone: max. 3 Std., Mo-Fr 9-19 Uhr (Sa 9-16 Uhr gebührenfrei, aber Parkscheibenpflicht)
Gebührenfreie Kurzparkzone: max. 3 Std., Parkscheibenpflicht Mo-Fr 9-19 Uhr, Sa 9-16 Uhr
Verkehrsberuhigte Zone
Aussichtspunkt
Kunstprojekte Salzburg Walk of Modern Art

Manner Produkte werden weltweit in ca. 50 Ländern vertrieben. Wie kein anderes österreichisches Unternehmen verleiht Manner Wiener Tradition mit modernem Image. All diese süßen Köstlichkeiten erhalten Sie in unserem Manner Shop, unser gemütliches Manner Cafe bietet verschiedene Getränke, Kaffees und hervorragende Mehlspeisen.

Öffnungszeiten:
Montag bis Freitag: 9 – 19 Uhr • Samstag und Sonntag: 9 – 18 Uhr
Residenzplatz 6, 5020 Salzburg • Telefon: +43 (0) 662 84 53 42

www.manner.com

Stadt Salzburg - UNESCO Weltkulturerbe

Die Unverwechselbarkeit des Salzburger Stadtbildes und die zahlreichen Kulturdenkmäler veranlassten die UNESCO im Jahr 1997, die Altstadt zum Weltkulturerbe zu erklären – damit steht sie unter ganz besonderem Schutz. Salzburg gilt als eine der schönsten Barockstädte nördlich der Alpen, deren Silhouette mit der mächtigen Festung Hohensalzburg, dem Dom und den barocken Türmen der Stadt einzigartig ist. Die großzügigen Plätze und engen Gassen, die fürsterzbischöfliche Residenz, die Kirchen, Klöster und Friedhöfe, der Mirabellgarten und die Durchhäuser tragen zum unvergleichlichen Charme bei – und sind alle zu Fuß erreichbar.

DomQuartier Salzburg – mehr als ein Museum

15.000 Quadratmeter voller Pracht, 2.000 überwältigende Exponate, 1.300 bewegte Jahre. Das ehemalige Zentrum fürsterzbischöflicher Macht, der Komplex aus Residenz und Dom, ergänzt um das Benediktinerkloster St. Peter wurde nach 200 Jahren wieder erlebbar gemacht und bietet Besuchern die Möglichkeit, auf den Spuren der Fürsterzbischöfe zu wandeln. Mit einer einzigen Eintrittskarte werden bei diesem Erlebnisrundgang neue und imposante Ausblicke auf die Stadt sowie unbekannte Einblicke in ihr kulturelles Herz gewährt.
www.domquartier.at

Salzburg Museum

Im Museum für Kunst- und Kulturgeschichte, in der **Neuen Residenz** am Mozartplatz, bilden wertvolle Kunstobjekte, ästhetische Präsentation, interessante Inhalte und multimediale Installationen ein harmonisches Ganzes.
Sehenswert im **Panorama Museum** gleich nebenan, ist das einzigartige Rundgemälde (Umfang 26 m) von Johann Michael Sattler. Es zeigt die Stadt Salzburg und ihr Umland um 1829. Treffpunkt für Führungen auf das weltberühmte **Glockenspiel**, das täglich drei Mal (7 Uhr, 11 Uhr, 18 Uhr) aus dem erzbischöflichen Palais erklingt.
www.salzburgmuseum.at

Mozarts Geburtshaus

Im Haus Getreidegasse 9 lebte von 1747 bis 1773 die Familie Leopold Mozart. Am 27. Jänner 1756 wurde hier Wolfgang Amadeus Mozart geboren. Die Wohnung der Familie Mozart ist heute ein Museum und beherbergt berühmte Ausstellungsstücke wie Mozarts Kindergeige, Autographe, authentische Portraits und Briefe der Familie Mozart sowie Originalmöbel. Die **Getreidegasse** ist das Herzstück von Österreichs schönsten „Einkaufszentrum" mit vielen reich verzierten schmiedeeisernen Zunftzeichen, kunstvollen Portalen, Durchhäusern und idyllischen Arkadenhöfen.
www.mozarteum.at

Mozart-Wohnhaus

In diesem 1617 erstmals urkundlich erwähnten Haus am Makartplatz 8 lebte W. A. Mozart von 1773 bis 1781. In den Räumen der ehemaligen Wohnung der Familie Mozart im ersten Stock wurde ein Museum eingerichtet, welches die Geschichte des Hauses und das Leben der Familie Mozart dokumentiert.
Sehenswert: Original-Hammerklavier, originale Geige sowie das bekannte Familienbild im „Tanzmeistersaal". Schräg gegenüber befindet sich die **Dreifaltigkeitskirche**, das bedeutendste sakrale Bauwerk der rechten Altstadt und zugleich die erste architektonische Schöpfung des großen Barockbaumeisters Fischer von Erlach.
www.mozarteum.at

Schloss Hellbrunn

1612 beauftragte Fürsterzbischof Markus Sittikus den Dombaumeister Santino Solari mit dem Bau des **Lustschlosses Hellbrunn**, das bis heute zu den prächtigsten Renaissance-Bauten nördlich der Alpen zählt und mit seinem weitläufigen Park einzigartig in Europa ist. Dauerausstellung **„Schaulust: Die unerwartete Welt des Markus Sittikus"**. In den weltberühmten **Wasserspielen** erleben Sie noch heute dieselben Späße, wie einst der Erbauer mit seinen Gästen: geheimnisvolle, mystische Grotten, wasserbetriebene Figurenspiele und tückische Spritzbrunnen an allen Ecken und Enden des Schlosses. Das **Monatsschlösschen** beherbergt das **Volkskundemuseum**.
www.hellbrunn.at

Salzburger Freilichtmuseum

Im 50 ha großen Museumsareal inmitten des Landschaftsschutzgebietes Untersberg in Salzburgs Nachbargemeinde Großgmain sind bereits über 100 historische Originalbauten aus Landwirtschaft, Handwerk, Gewerbe und Industrie zu besichtigen. Ein 7 km langes Wander- und Spazierwegenetz verbindet über 600 Jahre ländliche Geschichte. Die 2 km lange **historische Museumsbahn** bietet zudem eine bequeme Reise durch weite Teile der Museumslandschaft. Die Fahrt mit der Bahn ist im Eintrittspreis inbegriffen! Für das leibliche Wohl sorgt das gemütliche Museumswirtshaus „Saletl" mit seinem großen Gastgarten – und eigener Eisenbahnhaltestelle. **www.freilichtmuseum.com**

Festung Hohensalzburg

Erbaut im Jahr 1077 unter Erzbischof Gebhard, umfangreich erweitert durch Erzbischof Leonhard von Keutschach (1495-1519), ist sie die größte vollständig erhaltene Burg Mitteleuropas und weithin sichtbares Wahrzeichen der Mozartstadt. Besonders sehenswert sind die **Fürstenzimmer** (Goldener Saal, Goldene Stube, Schlafzimmer von Fürsterzbischof Keutschach † 1519) im Hauptschloss inkl. Magischem Theater, die romantischen Burghöfe und Museen **(Festungsmuseum, Marionettenmuseum und Rainermuseum)**. Seit 1892 ist die Festung Hohensalzburg mit der Oberstes **Standseilbahn** Österreichs von der Festungsgasse aus bequem erreichbar. **www.festung-salzburg.at**

Friedhof St. Peter

Der Friedhof von St. Peter zählt zu den schönsten und ältesten Friedhöfen der Welt. Seit mehr als 1.300 Jahren finden hier berühmte Persönlichkeiten, Künstler, Gelehrte und Kaufleute ihre letzte Ruhestätte: u.a. Santino Solari (Baumeister des Salzburger Doms), Nannerl Mozart (Schwester W. A. Mozarts), Michael Haydn (Komponist und Bruder von Joseph Haydn). Zu den Besonderheiten von St. Peter gehören die **„Katakomben"** - in den Mönchsberg gehauene Felshöhlen frühchristlichen Ursprungs, die **Stiftskirche**, die **Stiftsbäckerei** sowie das **Stiftskulturforum St. Peter**. Die Erzabtei St. Peter gilt als ältestes Kloster im deutschen Sprachraum. **www.stift-stpeter.at**

Museum der Moderne Salzburg

Das Museum der Moderne besteht aus zwei Häusern an zwei spektakulären Standorten:
Das **Rupertinum in der Altstadt**, ein von den Erzbischöfen errichtetes barockes Stadtpalais, in unmittelbarer Nachbarschaft zu Festspielhaus und Dombazirk, wurde für die Ausstellung von moderner Kunst adaptiert. Das **Museum auf dem Mönchsberg**, an exponierter Stelle über der Altstadt, präsentiert sich als neue, zeitgemäße Architektur für größere Ausstellungen und Sammlungspräsentationen in internationalem Zusammenhang.
www.museumdermoderne.at

Mirabellgarten

Der **Mirabellgarten** mit seinen berühmten Brunnen, Skulpturen, dem skurrilen **„Zwergelgarten"**, **Heckentheater** und Irrgarten ist ein wahrer Besuchermagnet. Das **Schloss Mirabell** (keine Besichtigungsmöglichkeit) wurde 1606 von Fürsterzbischof Wolf Dietrich von Raitenau für seine Geliebte Salome Alt errichtet und ist von kunstvoll drapierten Blumenarrangements des Mirabellgartens umgeben. Der **Marmorsaal** im Schloss Mirabell gilt als einer der schönsten Trauungssäle der Welt. Die prunkvolle **Engelstiege** führt zu diesem ehemaligen Festsaal, in dem schon Vater Leopold Mozart und seine Kinder Wolfgang und Nannerl musiziert haben.
www.stadt-salzburg.at

Haus der Natur – Museum für Natur und Technik

Auf mehr als 7.000 m² zeigt Salzburgs beliebtestes Museum die Natur von ihrer spannendsten Seite: Von urzeitlichen Saurierern zu den Sternstunden der Raumfahrt, von bunten Unterwasserwelten zu seltenen Reptilien aus aller Welt, von sagenhaften Kristallschätzen zum Innenleben unseres eigenen Körpers. Ein weiteres Highlight: In Österreichs vielseitigstem Science Center animieren rund 80 interaktive Stationen zum Forschen und Experimentieren. Am besten selbst entdecken – dieses Museum ist ein Abenteuer!
www.hausdernatur.at

The Sound of Music

Die „Singende Trapp-Familie" aus Salzburg zählte in den 1950er Jahren zu den erfolgreichsten Chören der Vereinigten Staaten. Sie waren aber auch Botschafter für ihre alte Heimat Österreich. Mit der Verfilmung des Musicals im Jahre 1964 begann das Interesse an den Original-Drehorten: Mit fünf Oscars ausgezeichnet und mit Julie Andrews und Christopher Plummer in den Hauptrollen wurde der Film zur Legende. Noch heute kommen jährlich über 300.000 Besucher nach Salzburg, um auf der Stiege des Mirabellgartens DO-RE-MI zu singen, den Pavillon in Hellbrunn, das Schloss Leopoldskron oder die Drehorte in der Stadt und im nahen Salzkammergut zu besichtigen.

Wallfahrtsbasilika Maria Plain

Maria Plain im Norden der Stadt Salzburg ist bereits seit dem 17. Jahrhundert ein beliebter Wallfahrtsort. Die durch Fürsterzbischof Max Gandolf von Kuenburg 1674 erbaute **Basilika** gilt nicht nur als Wahrzeichen Bergheims und beliebter Ausflugsort, sondern bietet dem Besucher ein einmaliges Panorama über Salzburg bis hin zu den Alpen. Zur Würdigung des Marienheiligtums und der Krönung des Gnadenbildes schrieb W. A. Mozart die bekannte „Krönungsmesse". Auf den **Kalvarienberg** führt ein Wallfahrtsweg mit 15 Bildstöcken von 1705.
www.mariaplain.at

Kirchen in Salzburg

Zahlreiche Kirchen und Plätze spiegeln in Salzburg die 1.200-jährige Geschichte des Erzbistums wider und laden zu einem historischen Spaziergang. Der gewaltige, frühbarocke **Dom**, umgeben von drei Plätzen, bildete den Mittelpunkt des geistigen Lebens der Stadt: Baumeister Santino Solari brachte mit diesem Ensemble das Flair Roms in den Norden. Die **Stiftskirche St. Peter** und die **Franziskanerkirche** führen ins romanische und gotische Mittelalter. Die **Universitätskirche** verweist auf die lange Tradition der Wissenschaft in Salzburg. Sie ist mit ihren Stuckarbeiten ein Juwel des Hochbarocks und zählt zu den Hauptwerken von Johann Bernhard Fischer von Erlach. Erkunden Sie die Kirchenstadt bei einem Rundgang: **www.salzburg.info/kirchenstadt**

Mozartplatz

Mittelpunkt des Platzes ist das **Mozart-Denkmal** von Ludwig Schwanthaler, dessen feierliche Enthüllung 1842 im Beisein der Söhne Mozarts stattfand. Die Wirke Mozarts, Constanze von Nissen, hat diese Feierlichkeiten nicht mehr erlebt. Bei den Grabungsarbeiten stieß man auf einen wertvollen römischen Mosaikboden: „hic habitat [felicitas], nihil intret mali" (Hier wohnt [das Glück], nichts Böses trete ein). Im „Schaffhet-Haus" am nahe gelegenen Waagplatz wurde der Dichter Georg Trakl geboren. Im Westen des Platzes befindet sich das **Salzburger Weihnachtsmuseum**. Dahinter steht die **Michaelskirche**, die älteste bis heute bestehende Kirche der Stadt.

Festspielhäuser

Das Große Festspielhaus in der Hofstallgasse wurde nach Plänen des Architekten Clemens Holzmeister erbaut und zählt zu den beeindruckendsten Konzertsälen der Welt. Der gesamte Gebäudekomplex – bestehend aus dem Großen Festspielhaus, Haus für Mozart und der Felsenreitschule - geht auf die 1606/07 von Erzbischof Wolf Dietrich errichteten Stallungen zurück und wurde ab 1925 schrittweise für die Veranstaltungen der Salzburger Festspiele geöffnet. Gegenüber befindet sich die 1622 gegründete **Universität** mit der **Großen Universitätsaula**, die als authentische Mozart-Spielstätte heute zu den beruhmtesten Konzertsälen der Stadt zählt.
www.salzburgerfestspiele.at/führungen

Linzer Gasse & St. Sebastian

Die **Linzer Gasse** zählt zu den quirligsten Einkaufsstraßen in der Stadt Salzburg. Cafés, Bars, Restaurants und viele Geschäfte laden zu einem Bummel in der historischen Gasse, die sich eng an den Kapuzinerberg schmiegt. Sehenswert ist die **Sebastianskirche** samt **Friedhof** im Stil eines italienischen Campo Santo: In dieser stillen Oase haben unter anderem Leopold Mozart, Constanze Weber, Wolf Dietrich von Raitenau und Paracelsus ihre letzte Ruhestätte. Auch ein Abstecher auf den **Kapuzinerberg** ist lohnenswert: Vorbei an der Stefan-Zweig-Villa und dem Kapuzinerkloster geht es hinauf zum Franziskischlössl mit wunderbaren Ausblicken.

Walk of Modern Art

Für ganz unterschiedliche Plätze und Orte im Herzen der Weltkulturerbestadt Salzburg haben 13 international renommierte Künstler Skulpturen geschaffen, die nun den sogenannten **Walk of Modern Art** bilden. Die Arbeiten von Anselm Kiefer, Mario Merz, Marina Abramovic, Markus Lüpertz, James Turrell, Stephan Balkenhol, Anthony Cragg, Christian Boltanski, Jaume Plensa, Erwin Wurm, Manfred Wakolbinger, Brigitte Kowanz und Gerhard Trieb sind alle fußläufig zu erreichen. Diese Initiative für zeitgenössische Kunst im öffentlichen Raum geht auf die Salzburg Foundation zurück, die Arbeiten befinden sich alle im Besitz der Sammlung Würth.
www.salzburgfoundation.at

Zoo Salzburg

Der Zoo Salzburg liegt im Süden der Stadt Salzburg. Rund 1.200 Wildtiere – 140 Arten – aus aller Welt leben in naturnahen, großzügigen Freianlagen, auf der 14 Hektar großen Zoolandschaft am Hellbrunner Berg. Imposante, heimische Tierarten wie der Alpensteinbock und die Gämsen sind hier ebenso zuhause wie Jaguar, Nashorn, Löwe und viele mehr. Alpakas, Ziegen und viele andere große und kleine Haustierrassen freuen sich, wenn sie von jungen Tierfreunden gefüttert und gestreichelt werden!
Der Zoo Salzburg ist 365 Tage im Jahr, ab 9 Uhr geöffnet!
www.salzburg-zoo.at

Untersberg

Als beliebtes Ausflugsziel bietet der sagenumwobene Untersberg eine Vielfalt an Wanderwegen, eine Schiabfahrt, einen Radrundwanderweg, anspruchsvolle Klettertouren, bezaubernde Eishöhlen und gemütliche Hütten im Gipfelbereich. Das Anziehende an diesem Berg ist jedoch seine wunderschöne Naturlandschaft.
Die **Untersbergseilbahn** – eine ganzjährig betriebene Seilschwebebahn – bringt die Besucher von der Talstation in Grödig/St. Leonhard auf den 1.853 m hohen Aussichtsberg. Bei klarer Sicht kann man einen unvergesslichen 360° Panoramablick auf die Bergwelt rund um Salzburg genießen.
www.untersbergbahn.at

cocommunication.at

Infos von A – Z

Telefonvorwahl, wenn nicht anders angegeben: +43 (0) 662 ...
Postleitzahl, wenn nicht anders angegeben: 5020 Salzburg, Austria

STADT SALZBURG TOURISMUS SALZBURG GMBH
G4 **Direktion, Marketing, Verwaltung und Service Center**
Auerspergstraße 6
Tel. 889 87-0, Fax 889 87-32
tourist@salzburg.info
www.salzburg.info
G4 **Salzburg Congress**
Auerspergstraße 6
Tel. 889 87-0, Fax 889 87-210
info@salzburgcongress.at
www.salzburgcongress.at

TOURIST INFORMATIONSSTELLEN
G6 **Information Mozartplatz**
Mozartplatz 5, Tel. 889 87-330
G4 **Information Hauptbahnhof**
Südtiroler Platz 1 (Bahnhofshalle), Tel. 889 87-340

LAND SALZBURG
L1 **SalzburgerLand Tourismus GmbH**
Wiener Bundesstraße 23
5300 Hallwang
Tel. 66 880, Fax 66 88-66
info@salzburgerland.com
www.salzburgerland.com

RUND UM DIE STADT SALZBURG
Salzburg Umgebungsorte
Tel. (0)6246/73570
info@salzburg-umgebung.com
www.salzburg-umgebung.com

AUSFLUGSMÖGLICHKEITEN WANDERWEGE mit Panoramablick:
Kapuzinerberg, Mönchsberg, Geisberg (1.288m): öffentlicher Bus ab Mirabellplatz;
Untersberg (1.853m): Seilbahn
Maria Plain, Glasenbachklamm, Erentrudisalm, Salzburger Freilichtmuseum, Hausnberg Panoramaweg

AUSFLÜGE
Keltenmuseum und **Salzbergwerk Hallein, Burg** und **Wasserfall Golling, Festung Hohenwerfen, Eisriesenwelt Werfen** (größte Eishöhle der Welt) mit Seilbahn,
Krimmler Wasserfälle (größte Wasserfälle Europas), **Großglockner Hochalpenstraße** auf den höchsten Berg Österreichs (3.798m), **Kaprun Hochgebirgsstauseen.** Panoramafahrten im **Salzkammergut, Schafbergbahn, Wolfgangsee-Schiff-Fahrt**, Bayern: **Königsseeschiff-Fahrt, Kehlsteinhaus, Salzbergwerk Berchtesgaden, Alte Saline Bad Reichenhall.**

AUTOMOBILCLUBS
D3 **Auto-, Motor- und Radfahrerbund Österreichs (ARBÖ)**
Münchner Bundesstraße 9
Info-Hotline: 050 123 123
Pannennotruf 123
Pannenhilfe und Abschleppdienst täglich 0–24 Uhr
www.arboe-salzburg.at
Österreichischer Automobil-, Motorrad- und Touring-Club (ÖAMTC)
J9 Alpenstraße 102, Tel. 63 99 90
H3 Vogelweiderstraße 93, Tel. 87 11 00
Pannennotruf 120
Pannenhilfe und Abschleppdienst täglich 0–24 Uhr, www.oeamtc.at

ÄRZTLICHE BETREUUNG
H4 **Hausarzt Notdienst Zentrum**
Dr.-Karl-Renner-Straße 8, Tel. 141,
Mo-Fr 19–23 Uhr, Sa, So, Feiertage 8–13 und 16–23 Uhr
Telefonischer Notdienst 23-7 Uhr
www.notdienst141.at
H5 **Zahnarzt Notdienstzentrum Salzburg**
Glockengasse 6
Sa, So, Feiertage und Fenstertage, Weihnachten: 15-17 Uhr
Anmeldung: 14-17 Uhr vor Ort
24 +31.12.: 10–12 Uhr
www.ndz.at

BANKEN / GELDWECHSEL
Banköffnungszeiten in der Regel:
Mo-Fr 8.30–12.30 Uhr und 14–16.30 Uhr, Abweichungen möglich.
Geldwechsel außerhalb der Banköffnungszeiten:
B7 **Geldwechsel am Salzburg Airport**
Salzburger Sparkasse am Flughafen
Innsbrucker Bundesstraße 105
Während der Banköffnungszeiten:
Mo-Sa 9–14 Uhr, So u. Fi 9–12 Uhr
Info: Tel. 050 100 20404
Außerhalb der Banköffnungszeiten:
Info-Schalter des Flughafens
Täglich 4.30–ca. 23 Uhr (Ankunft letztes Flugzeug)
Info: Tel. 85 80-796
www.sparkasse.at
G3 **Geldwechsel Nähe Hauptbahnhof**
Interchange, Kaiserschützenstraße 8
Tel. 87 35 18
Mo-Fr 9–18 Uhr, Sa 9–17 Uhr
www.interchange.co.at

CASINO
B3 **Casino Salzburg** im Schloss Klessheim
Automaten täglich 10–3 Uhr
Casino täglich 15–3 Uhr
Kostenloser **Casinoshuttle:**
Tel. 85 44 55-188 88, Autobahnanschluss und Gästeparkplatz
www.salzburg.casinos.at

FAHRRAD und E-BIKE VERLEIH
AVELO Salzburg
F5 Willibald-Hauthaler-Straße 10
G6 Mozartplatz (Ostern-September)
Tel. (0)676/435 5950
G5 **citybike**
Hanuschplatz, Tel. 0810 500500
www.citybikesalzburg.at
F5 **Radsport Wagner**
Zillnerstraße 14, Tel. 42 00 98
www.radsport-wagner.at
Rennradverleih Salzburg
Tel. (0)664/594 8383
www.rennradverleih.com
movelo
www.movelo.com
Tel. +49/8651/762 9970

FIAKER
G6 Standort Residenzplatz (ganzjährig)

FLUGHAFEN
B7 **Salzburg Airport W. A. Mozart**
Innsbrucker Bundesstraße 95
Tel. 85 80-0
www.salzburg-airport.com
Busline 2 zum Hauptbahnhof, Busline 10 ins Zentrum
Salzburg Airport Services – SAS
Ticketcenter:
sas.ticketcenter@salzburg-airport.at
Carport Parkmanagement GmbH
Tel. 85 80-7911
carport@salzburg-airport.at

FREMDENführer
Salzburg Guides – die Salzburger Fremdenführer
Tel. (0)664/49 68 011
www.salzburgguides.at
Salzburg Guide Service
Tel. 84 04 06
www.salzburg-guide.at
Fußführung in Deutsch und Englisch Täglich um 12.15 Uhr, 1-1,5h
G6 ab Information Mozartplatz
Fußführung in Deutsch und Englisch (Juni-August nur Deutsch) Montag-Samstag um 14 Uhr, 1,5-2h
G6 vor Information Mozartplatz
www.kultur-tourismus.com

GEPÄCKAUFBEWAHRUNG
G3 **Hauptbahnhof**, Tel. 05 17 17
Schließfächer

KRANKENHÄUSER
F4 **Landeskrankenhaus – Uniklinikum Salzburg**
Müllner Hauptstraße 48
Tel. (0)5 7255-0, www.salk.at
D/E3/4 **Christian-Doppler-Klinik – Uniklinikum Salzburg**
Ignaz-Harrer-Straße 79
Tel. (0)5 7255-0, www.salk.at
H5 **Unfallkrankenhaus**
Dr.-Franz-Rehrl-Platz 5
Tel. (0)5 9393-44000
www.ukhsalzburg.at
H6 **Barmherzige Brüder**
Kajetanerplatz 1, Tel. 80 88-0
www.barmherzige-brueder.at

KURHAUS
G4 **Paracelsus Bad&Kurhaus**
Medizinische Kuranwendungen
Auerspergstraße 2, Tel. 88 35 44
www.salzburg.info/kurhaus

MÄRKTE - Regionale Lebensmittel, landwirtschaftliche / bäuerliche Produkte
G5 **Schrannenmarkt**, um die Andräkirche
Jeden Do 5–13 Uhr
(Mi, wenn Do ein Feiertag ist)
www.salzburgerschranne.at
G5/6 **Grünmarkt**, Universitätsplatz und Wiener-Philharmoniker-Gasse
Mo-Fr 7–19 Uhr, Sa 6–15 Uhr,
Adventsamstage 6–19 Uhr
www.stadt-salzburg.at
H6 **Biomarkt** am Kajetanerplatz
Freitag 8–13 Uhr

MESSEZENTRUM SALZBURG / SALZBURGARENA
E/F2 **Messezentrum Salzburg GmbH, salzburgarena**
Am Messezentrum 1, Tel. 24 04-0
www.messezentrum-salzburg.at
www.salzburgarena.at

NOTRUFE
Feuerwehr 122, Polizei 133
Rotes Kreuz (Rettungsdienst) 144
Euro-Notruf 112

P+R (Park and Ride):
Ermäßigte Kombitickets (Parkplatzgebühr und Tages-Netzkarten für max. 5 Insassen eines PKWs).
E2 **P+R Messe**
Autobahnabfahrt Messe
Mai-Oktober, Dezember, 3000 Plätze
K10 **P+R Salzburg Süd**, Alpenstraße
Autobahnabfahrt Salzburg Süd
Ganzjährig, 330 Plätze
B7 **P+R Airport P3**
Innsbrucker Bundesstraße 95
Autobahnabfahrt Flughafen
Ganzjährig, 400 Plätze
B7 **P+R Designer Outlet**
Kasernenstraße 1
5073 Wals-Siezenheim
Autobahnabfahrt Flughafen
Ganzjährig, 600 Plätze

RUNDFAHRTEN & TOUREN
H6 **Bob's Special Tours**
Rudolfskai 38, Tel. 84 95 11
www.bobstours.com
G5 **Hop on Hop off - GRAY LINE Salzburg Sightseeing Tours**
Mirabellplatz 2, Tel. 88 16 16
www.hoponhopoff.at
G5 **Salzburg Panorama Tours**
Mirabellplatz/Kirche St. Andrä
Hubert-Sattler-Gasse 1, Tel. 87 40 29
www.panoramatours.com
Rikschatours Salzburg
G6 Residenzplatz 1
G5 Makartplatz (Eingang Mirabellgarten)
Tel. (0)650/634 02 40
www.rikschatours.at
G5 **Salzburg Stadt Schiff-Fahrt Amphibious Splash Tours Salzburg**
Schiffanlegestelle Makartsteg
Tel. 82 57 69-12
www.salzburghighlights.com
G5 **Segway Tours Salzburg**
Wolf-Dietrich-Straße 3
Tel. (0)676/674 44 25
www.segway-salzburg.at

**

Stiegl hautnah erleben.
AUSSTELLUNG · GASTRONOMIE · EVENTS

Im Herzen einer 500 Jahre alten Brauerei kann man was erleben: den Gerstensaft auf einer Panorameinwand mit neuen Augen sehen und sich zu einem frisch gezapften Stiegl-Bier sein Leibgericht servieren lassen. Entdecken Sie die schönste Welt der Stadt – die Stiegl-Brauwelt.

Brauhausstraße 9 | 5020 Salzburg
Tel.: +43 50 1492-1492 | brauwelt@stiegl.at
www.brauwelt.at

Die Biererlebniswelt.

DomQuartier Salzburg
Mehr als ein Museum

www.domquartier.at

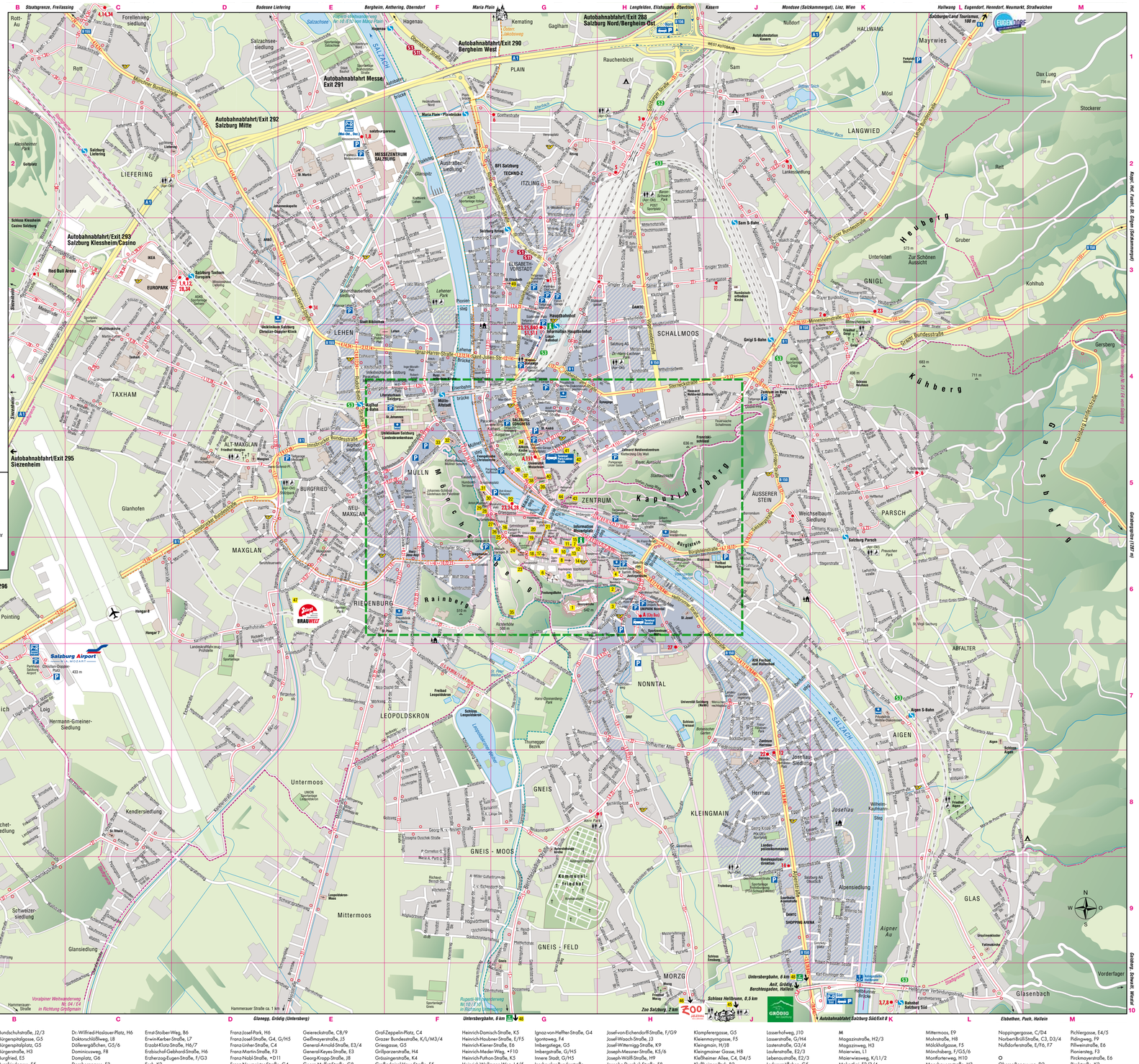

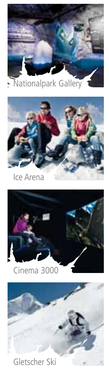

Erleben Sie ganz oben, im Gletscherschnee des Kitzsteinhorns die Faszination und Energie der hochalpinen Natur: Die Gipfelwelt 3000, direkt am Nationalpark Hohe Tauern gelegen, eröffnet Ihnen grandiose Einblicke und Ausblicke.

- **Nationalpark Gallery**
  Spannende Infostationen mystisch im Berginneren und eine eindrucksvolle Panorama-Plattform.
- **Panorama Plattform**
  „Top of Salzburg" 3.029 m
  Salzburgs höchstgelegene Panorama Plattform.
- **Cinema 3000**
  Eindrucksvolle Naturstimmungen und scheinbar grenzenlose Panoramabilder.
- **ICE ARENA**
  Rutschbahnen im Sommerschnee, Schneestrand und vieles mehr (Juli/August).
- **Gletscher Ski (September – Juni)**
  Genießen Sie nahezu das ganze Jahr feinsten Naturschnee auf den weiten Gletscherhängen.

www.kitzsteinhorn.at

DER GLETSCHER. 3.029 m | 9.940 ft

STRASSEN-VERZEICHNIS STADT SALZBURG

A

Abfalter, L7
Abfuhrhofweg, K/L6
Abtsdorfer Straße, D/E2
Adalbert-Stifter-Straße, + E10
Adam-Müller-Guttenbrunn-Str., F/G9
Adolf-Balk-Straße, F/G5
Adolf-Kolping-Platz, G4
Adolf-Kolping-Straße, F2
Adolf-Schwaiger-Straße, K9/10
Aglaasingerstraße, J2/3
Agnes-Muthspiel-Weg, L7
Aicherweg, K5
Aigen, L8
Algöhrsiedlung, E5
Algöhrstraße, F/G5
Aigner Straße, J/K6, K/L7,L8/9
Airingweg, F/G9
Akademiestraße, H6/7
Albert-Bärkle-Straße, J9
Albert-Schweizer-Straße, F1
Albert-Schweitzer-Straße, K9
Alberto-Sviatoi-Straße, K7
Albrecht-Dürer-Straße, J/K3
Alexander-Girardi-Straße, K5
Alexander-Haidenthaller-Straße, J/K4
Alexander-Moissi-Straße, J9/10
Alfred-Block-Straße, D8
Alfred-Kubin-Straße, J/K7
Alingsase, G6
Alois-Edauer-Straße, K6
Alois-Schmiedbauer-Straße, F4
Alois-Stockinger-Straße, F4
Alois-Weidenhillinger-Weg, G2
Aloisia-Lange-Straße, F/G8
Alpenseidlweg, J/K9
Alpenstraße, J6/7/8/9, K10
Alte Alpner Straße, L8/9
Alte Mattseer Straße, +H1
Altenbuchgasse, D4
Altersbachstraße, H2
Alter Markt, G5
Altgasse, H3
Altheimerstraße, F3
Alt Maxglan, D4,5
Am Abtwald, K2
Am Birkenhain, F/F8
Am Eichenwald, C8

Am Grafenhügel, C2
Am Messezentrum, E2
Am Rainberg, F6
Amphigasse, D4
Amselstraße, K2/3
André-Blüml-Straße, J/K4
Andreas-Hofer-Straße, G2/3
Andreas-Rohracher-Straße, F9
Angerweg, H10
Anglerweg, C/D1
Anna-Berta-Königsegg-Straße, K4
Anton-Adlgasser-Weg, F8
Anton-Behacker-Straße, F5
Anton-Breitner-Straße, K1
Anton-Bruckner-Straße, G7/8
Anton-Graf-Straße, J4
Anton-Holl-Straße, D5
Anton-Hochmuth-Straße, E6
Anton-Kolig-Straße, J/K 6/7
Anton-Neumayr-Platz, F/G5
Anton-Porenta-Straße, D4/5
Anton-Steinhart-Straße, J7
Anton-Wildgansen-Straße, L8
Apothekerhofstraße, K5/6, L5
Arenbergstraße, H5, J5/6
Arnbergstraße, E2/3
Arne-Torgersen-Straße, +F10
Arnogasse, H4
Arnsdorfgasse, F3
Arthur-Schnitzler-Straße, L7
Aspergasse, J7
Auer-von-Welsbach-Straße, C3/4
Auersperggstraße, D4/5
Auffenberggasse, E5
Aufhamweg, F9
Aufmergasse, H3
August-Prinzler-Straße, G3
Augustinergasse, F5
Aurer Stein, J5
Austraße, F/G2
Austrasenseidlweg, F2
Autobahnbrücke, F1

B

Bachstraße, J2/3, K3
Bachwinkelweg, J2
Badergäßchen, G3
Bahnhofstraße, G2/3, H2
Bahnweg, B1/2
Baldeshofstraße, D 3
Banderstraße, E3
Bärengäßchen, F4/5
Barisianistraße, F/G8
Baron-Schwarz-Park, H2
Bäuslestraße, F7/8
Baseigasse, H6
Baumbichlstraße, K/L7
Bayerhamerstraße, H3/4/5
Bayernstraße, E5/6, F6
Bayrisch-Platzl-Straße, F/G3
Beethovenstraße, G7
Benevolastraße, H9
Berchtesgadner Straße, G8/9/10
Berchtold-v.-Sonnenburg-Gasse, F8/9
Bergerbräuhofstraße, H3
Bergerhofstraße, E7
Bergheim, +F1
Bergheimer Straße, F3/4
Bergstraße, G5
Bernardigasse, H8
Bernhard-Paumgartner-Weg, G5
Bernhard-Stuart-Straße, F8
Bessarabierstraße, E2, D/E3
Bibergasse, H8
Bichlfeldstraße, C1
Bierjodlgasse, G6
Biltratherstraße, J/K9, K8
Bindergasse, E5
Birkenstraße, +F11
Blaemlohweg, H/J10
Blumenstraße, K6
Blumensteinstraße, J5
Blumengartenstraße, J7
Boenleggasse, K3
Bogenerstraße, G2
Böhm-Ermolli-Straße, E5
Bonauweg, D2
Borromäusstraße, J5
Bozner Straße, F/G2
Brachseweg, +D1
Bräuhausstraße, E6
Breitenfeldstraße, H3
Brodgasse, G5/6
Brünnerstraße, E6
Brucheggweg, D1
Brundweg, D3
Brunnen-Gang, G3
Brunnhausgasse, G6/7
Brunnleitenweg, +L12
Brunnstraße, E10
Bruno-Oberlüster-Platz, J8
Bruno-Walter-Straße, K4/5
Buchenländerstraße, D/E2/3
Buchenweg, L/M7
Buchfuhrstraße, H8
Buckliweinstraße, F6

Bundeshauptstraße, J2/3
Bürgerspitalgasse, G5
Bürgerspitalplatz, G5
Bürgerstraße, H3
Burglind, E5
Burglfeldgasse, E5
Bürgleien, H6
Bürgleinstraße, H/J6

C

Caldorastraße, H9
Carl-Ritter-Straße, G2
Carl-Orff-Straße, F7
Carl-Storch-Straße, L7
Carl-Zuckmayer-Straße, H/J11
Carolo-Blomsta-Straße, G2
Chiemgaustraße, D4
Chimesweggasse, G/H6
Christian-Doppler-Platz, B7
Christian-Doppler-Straße, F4
Christian-Lassen-Straße, J3
Churfürststraße, G5/6
Clemens-Krauss-Straße, K5
Conrad-von-Hötzendorf-Straße, E5
Cornelius-Reitsamer-Platz, G5

D

Dannenweg, H1
Dankstraße, E5
Danneitergasse, J6
Daggasse, J7
Derro-de-Morado-Straße, K/L6
Diabellistraße, H9
Dietrichsteinstraße, F8
Döblerweg, J4
Dr.-Adolf-Altmann-Straße, G8/9
Dr.-Bauer-Straße, F9
Dr.-Franz-Rehrl-Platz, H5/6
Dr.-Graslin-Straße, C3/4, D4
Dr.-Hans-Lechner-Park, H4
Dr.-Herbert-Klein-Weg, G6
Dr.-Josef-Klaus-Platz, G6
Dr.-Karl-Böhm-Weg, J6
Dr.-Karl-Renner-Straße, H4
Dr.-Ludwig-Prähauser-Weg, G6
Dr.-Matthias-Laireiter-Straße, B7
Dr.-Murauer-Straße, F9
Dr.-Peter-Straße, K/L6
Dr.-Sylvester-Straße, H9/10
Dr.-Vianschein-Gasse, H5
Dr.-Viehauser-Straße, H10

Dr.-Wilfried-Haslauer-Platz, H6
Doktoschlößlweg, L8
Döllerergäßchen, G5/6
Dominicusweg, F8
Domplatz, G6
Dornbergerstraße, E3
Dossenweg, G/H10
Drei Eichen Weg, K2,3
Dreifaltigkeitsgasse, G5
Drusseltraße, K7
Dürlingerstraße, E6/7

E

Eberhard-Fugger-Straße, J5
Eberlingstraße, H8
Eduard-Baumgartner-Straße, F5/6
Eduard-Heinrich-Straße, L/K8
Eduard-Hengel-Straße, E6
Eduard-Kuhn-Straße, B/C4/5
Eduard-Macheiner-Straße, F/G 10
Egger-Lienz-Gasse, J/K8
Egon-Schiele-Weg, +D11
Ehrgattgasse, D3
Eichet, +F10/11
Eichetstraße, D6/7
Eichpointweg, F1
Eichstraße, J4
Eisenbahnbrücke, F4
Elisabethkai, F4/5, G5
Elisabethstraße, G3/4
Elisabethvorstadt, G3
Elsa-Brändström-Straße, K8
Elsenheimstraße, J5
Emanuel-Schikaneder-Straße, F9
Emil-Kofler-Straße, H4
Enderlenstraße, D3
Engelbert-Strauß-Straße, E5
Engelbert-Weiß-Weg, G3
Englstraße, E5/6
Enzingergasse, J7/8
Erasmus-Strasser-Straße, J7
Erentrudistraße, J8
Erhardgäßchen, H6
Erhardplatz, H6
Erich-Fried-Straße, +F10
Erich-Landgraf-Straße, +D11
Erich-Schwarzik-Straße, +C10
Erlenstraße, +F11
Ernest-Thun-Straße, F/G4
Ernst-Grein-Straße, K/L6
Ernst-Hinterholzer-Kai, H/J6, J/K7/8
Franz-Huemer-Straße, E6
Franziskanergasse, G6
Franz-Josef-Kai, F4/5,G5

Ernst-Stoiber-Weg, B6
Erwin-Kerber-Straße, L7
Erzabt-Klotz-Straße, H6/7
Erzbischof-Gebhard-Straße, H6
Erzherzog-Eugen-Straße, F/G3
Esch, K2
Eschenbachgasse, J8
Eschenweg, +K13
Eschweg, L1/2
Essergasse, H8
Esshaverweg, E4
Etschstraße, C4
Eugen-Müller-Straße, C1
Europastraße, C3, D3/4

F

Faberstraße, G4/5
Fabrikstraße, H3
Fadingerstraße, J/K6
Faistenargasse, J7
Fanny-von-Lehnert-Straße, G3
Fasanenstraße, E/F3
Favoritengasse, D4
Feldstraße, G2
Feldweg, +L12
Felix-Dahn-Straße, K5
Felix-Harta-Straße, J7
Ferdinand-Hanusch-Platz, G5
Ferdinand-Porsche-Straße, G4
Ferdinand-Raimund-Straße, L7
Ferdinand-Sauter-Straße, J/K4
Ferdinand-Spanning-Straße, K4
Ferenc-Fricsay-Straße, K5
Festungsgasse, G6
Fichtenweg, L6
Fieberinger Weg, E8
Finkenstraße, K2
Firmianstraße, E8, F7
Fischbachauerweg, J/K7, K8
Fischergasse, D2
Fischer-von-Erlach-Straße, J8
Fischkonrad-Weg, +F11
Flösserweg, +L11
Flurweg, H9
Föhrenstraße, +F11
Forellenweg, C1
Franz-Berger-Straße, E6
Franz-Gruber-Straße, G/H8
Franz-Hattinger-Straße, J/K3
Franz-Hinterholzer-Kai, H/J6, J/K7/8

Franz-Josef-Park, H6
Franz-Josef-Straße, G4, G/H5
Franz-Lisner-Straße, C4
Franz-Martin-Straße, F3
Franz-Nabl-Straße, +D11
Franz-Neumeister-Straße, G4
Franz-Olmer-Straße, F2
Franz-Peyerl-Straße, E/F7
Franz-Schubert-Straße, G2
Franz-Schalk-Straße, G7/8
Franz-Schrempf-Straße, L9
Franz-Schuler-Straße, G2
Franzstalstraße, E1
Franz-Wallack-Straße, K9
Franz-W.-Scherer-Straße, J1
Franz-X.-Traber-Straße, L6
Freisaalweg, H7
Freudegarnweg, D1
Freyhamerstraße, K3
Friedel-Richard-Straße, K4
Friedensstraße, J7/8
Friedhofstraße, L7/8
Friedrich-Gehmacher-Str., F5
Friedrich-Inhauser-Straße, K6
Friedrich-Spaur-Weg, L5
Friedrich-von-Welchen-Straße, B1
Friesachstraße, F3
Frithofgasse, J4
Fritzbauerweg, J9
Fröschlmoosstraße, H3
Frohnburgweg, J7
Fuchshofstraße, K3
Funkstraße, H4
Fürbergstraße, J/K5
Fürstallergasse, J/K3
Fürstenallee, G7, H7/8
Fürstenbrunnerweg, F6
Fürstenweg (Hellbrunn), +H/J11
Furtwängler-Promenade, L6/7

G

Gabelsbergerstraße, G/H4
Gablerstraße, J4
Gaglhamerweg, G1
Gaißenbachweg, E4
Gaisberg, M5
Gaisberg-Autostraße, M3/4/5
Gaisbergstraße, E/G3
Gäßnbrunnstraße, L6
Ganshofstraße, E5
Gärtnerstraße, E5
Gaspingerstraße, F4
Gebirgsjäger-Platz, F/G4

Geiereckstraße, C8/9
Geißmayerstraße, J5
General-Arnold-Straße, E3/4
General-Keyes-Straße, E3
Georg-Kropp-Straße, J8
Georg-Muffert-Straße, G8
Georg-Nikolaus-von-Nissen-Str., F/G8
Georg-Rendl-Straße, G4
Georg-von-Trapp-Straße, L7
Georg-Wagner-Gasse, G/H7
Gerhart-Hauptmann-Straße, F9
Geroldgasse, K7
Gerberg, M4
Gerlosberweg, L5
Gesenbergstraße, C2
Getreidegasse, G5
Gewerbehofstraße, J2
Geyergasse, J8
Gilegastraße, J1
Gilbert-Schuchter-Stiege, H5
Girzkeyplatz, K9
Gistlgstraße, C/D4
Gleiakiai, G3/H6
Glitzenstraße, C9
Glizolweg, L/M9
Glanfeldstraße, C9/10
Glanglasse, E6
Glöckelen, C5
Glos, L9
Glüser Straße, J8/9
Glockengasse, H5
Glockengießerstraße, D5
Glockmühlstraße, J3
Gneis, G8
Gneiser Straße, H8/9/10
Gnesau, F/G6
Gneisfeldstraße, G9/10
Gnesi-Moos, F/G8
Gnigl, K3/4
Gnigler Straße, H/J3
Gnesitreppe, F1, G2
Goldgasse, G5/6
Goldschneiderhofweg, F/G9
Gollstraße, F6
Golsweg, F8
Goriankai, E6
Gorlicegasse, G2
Gschwesenstraße, E3
Gschwandtner, F7/8
Grabenbauernweg, F/G1
Grabenstraße, D3
Grabenweg, G4
Grafenstraße, G6
Gramastetten-Weg, L7
Grazer Bundesstraße, K/L/M3/4
Griesgasse, G5
Grillparzerstraße, H4
Gräsingerstraße, K4
Grödnerstraße, K4
Großadmiral-Hausa-Straße, E5
Grüberstraße, F9
Güttenbergasse, F5
Guttenbrunnstraße, D3
Gwetnerweg, F7/8
Guggenbichlerstraße, K7
Guggenhaustraße, E4
Guggenthaler Straße, K3, L4
Gurlitzerstraße, C4
Gustav-Mahler-Promenade, K5
Güterhallestraße, H3
Gyllenstormstraße, K/L7

H

Habggstraße, H9
Hafnermühlweg, D2
Hagenau, F1
Hagenauerplatz, G5
Hagenauastraße, E1
Hagmüllerstraße, D/E7
Hainbergasse, D8
Hallbergasse, E2/3
Hallerstraße, B10/11
Hannakstraße, J2
Hannesweg, L/M5
Hans-Donnenberg-Park, G7
Hans-Graber-Straße, L7
Hans-Kroll-Straße, H2
Hans-Pitzner-Straße, G7/8
Hans-Prodinger-Straße, F/G4
Hans-Sachs-Gasse, F4
Hans-Schmid-Platz, D5
Hans-Sedlmayr-Weg, G6/7
Hans-Seebach-Straße, K5
Hans-Sperl-Straße, J8
Hans-Webersdorfer-Straße, J/K9
Harpergasse, J8
Hartlerl-Walderdorff-Weg, +M7
Hartlebengasse, H/J2
Hasenbergweg, E6/7
Hauptgerichtsstraße, F3/4
Hauptgasse, D4
H.C.-Artmann-Platz, F4
Hechtstraße, D1
Heckenweg, F4
Heimstraße, C8

Heinrich-Damisch-Straße, K5
Heinrich-Hauser-Straße, E/F5
Heinrich-Kiener-Straße, E6
Heinrich-Meder-Weg, +F10
Heinrich-Puthon-Straße, K5
Heinrich-Wallmann-Weg, L4/5
Hellbrunn, +J11
Hellbrunner Allee, H1/8,J9-11
Hellbrunner Brücke, K10
Hellbrunner Straße, H6, J6/7
Hellbrunner Verbindungstr., K/L10
Henry-Dunant-Straße, J/K8
Herbert-von-Karajan-Platz, G5
Hermann-Bahr-Promenade, H/J6
Hermann Gmeiner-Straße, B7
Hermann-Köhl-Straße, C4
Hermann-Löns-Straße, F8
Hernesau, +C1
Hernnsgasse, G6
Hernsau, J8
Hermsauegasse, J8
Herrenstraße, H4
Heuberg, K/L3
Heubergstraße, K/L3
Hildebrandtgasse, J8
Hildmannplatz, F6
Himmelreich, A/B7
Hinterbichlweg, D5/6
Hochkogelweg, F8
Hochfrommstraße, C8/9
Höfelgasse, J6
Hofhamer Allee, H7
Hofmannsthalweg, H7
Hofstätgasse, G6
Höglharter, D7
Hohenwarterweg, F/G9
Moher Weg, G/H6
Hubert-Sattler-Gasse, G4
Hubertusweg, D2
Hübernegasse, F6
Hubmannstraße, E/F1
Hugo-von-Hofmannsthal-Straße, K5
Hugo-Wolf-Straße, G8
Humboldtstraße, G4
Hundertwasser Allee, H/J6
Hunnenbergstraße, E4

I

Ignaz-Eigenhen-Weg, G9/10
Ignaz-Harrer-Straße, E3/4, F4
Ignaz-Härtl-Straße, J4
Ignaz-Rieder-Kai, H/J6, J/K7

Ignaz-von-Heffner-Straße, G4
Igontaweg, F4
Imbergstraße, G5
Imbergstraße, G/H5
Innere Stadt, G/H5
Innbrucker Bundesstraße, A/B7,8/C/D6, D/E5
Irma-von-Trail-Straße, C9
Ischlerbundstraße, G2/3
Isengasstraße, D4
Itzling, G2
Itzlinger Hauptstraße, F2, G2/3

J

Jugermillerstraße, D/E6
Jägerstraße, F3
Jahnstraße, J/G3
Jakob-Ainer-Straße, K9
Jakob-Hockseiner-Weg, H8/9
Jakob-Haringer-Straße, G2
Joachim-Haspinger-Straße, F4
Jodok-Fink-Straße, D5
Johann-Brunnauer-Straße, F4
Johann-Elias-Straße, K9
Johannes-Filzer-Straße, J6
Johannes-Freumbichler-Weg, K4/5
Johann-Lugert-Straße, E4
Johann-Lugstein-Weg, C1
Johann-Nestroy-Straße, L7
Johann-Pigen-Straße, K7
Johann-Wolf-Straße, F6
Johnsweg (Morzg), H10
Josef-A.-Lux-Straße, L7
Josef-Brandstätter-Straße, E1
Josef-F.-Hummel-Straße, G5
Josef-Hauthaler-Straße, G9
Josef-Gruber-Gasse, E6
Josef-Haslinger-Weg, K4
Josef-Holkirchner-Weg, D4
Josef-Mayrhofer-Straße, E/F8
Josef-Mayr-Straße, L6
Josef-Messner-Straße, K5/6
Joseph-Wolf-Straße, H9
Josepha-Duschek-Straße, F8
Judenbergweg, L5
Judengasse, G5
Julius-Haagn-Straße, F/G3
Julius-Raab-Platz, G4
Julius-Schilling-Weg, J/K4
Julius-Welser-Straße, D4/5
Jung-Ilsenheim-Straße, J9

K

Kaigasse, G/H6
Kaindlweberweg, K/9/10
Kaiser-Karl-Straße, E6
Kaiserschützenstraße, G3
Kajetanerplatz, H6
Kalkofenstraße, F3
Kalmergasse, J6
Kapellenweg, E3
Kapitelgasse, G6
Kapitelplatz, G6
Kapuzinerweg, H/J5
Karl-Adrian-Straße, E4/5
Karlbauernweg, D4/5
Karl-Böttinger-Straße, D2
Karl-Emminger-Straße, K10
Karl-Heinrich-Waggerl-Str., E6
Karl-Höller-Straße, G7
Karl-Lilner-Straße, C4
Karl-Reiter-Straße, H9
Karl-Rolli-Straße, E6
Karlsbader Straße, F/G1
Karl-Schönherr-Straße, G9
Karl-Weiser-Platz, H6
Karl-Wurmb-Straße, G3
Karolingerstraße, C/D6
Karschweg, K6
Kasern, H/J1
Kasernenstraße, +A/B6
Kasergasse, E/F6
Kaserngasse, E6
Kelgasse, G3
Kellenweg, C2
Kemating, G1
Kendlerseidlung, C8
Kendlerstraße, D6, E7, D7/8, C8
Kern Park, G/H8
Kirchbergsteig, K4
Kirchenstraße, D2/3
Kirchenstraße, G/H2

Klampferergasse, G5
Kleinnaymgasse, F5
Kleingmain, H/J8
Kleingmainer Gasse, H8
Kleßheimer Allee, C4, D4/5
Kleßheimer Park, B2
Kleßheimer Straße, B1
Klostermarienberweg, D6
Kobergerweg, G8
Koch-Sternfeld-Gasse, F5/6
Köchelstraße, F9
König-Ludwig-Straße, F7/8, G8
Königsgäßchen, G5
Konrad-Lalk-Straße, J7
Konstanze-Walter-Gasse, F8/9
Körbleitergasse, D4
Krallnstraße, D7
Kranzelbinderweg, F/G 1
Kranzlmarkt, G5
Kräuterweg, C8
Kreuzbergpromenade, L5/6
Kreuzbrückstraße, E6
Kreuzbrückweg, E7
Kreuzbrünndlgasse, F4
Kreuzkirchenstraße, F2
Kreuzweg, J9/10
Kreuzstraße, G3
Krikerfeldstraße, B6
Kronstädter Straße, +F11
Kroschegasse, H6
Krützerweg, C8
Kuenburgstraße, E4
Kugelhofstraße, D6
Kühberg, K/L4
Kühbergstraße, K4/5, L5
Kulturkanalstraße, F2
Künsterhausgasse, H6
Kurfürstenstraße, F7
Kurgarten, G4/5
Kürsingerstraße, E6

L

Lagerhausstraße, H3
Laimgrubenstraße, D5
Lambergasse, K5
Landhausgasse, H6
Landshutstraße, D4,
Landstraße, H1/2
Landstummerstraße, G3
Langmoosweg, J1
Langwied, K2
Lasserhofweg, E2
Lasserstraße, J10
Lasserstraße, H2/3
Lastenstraße, G3/4
Laufenstraße, E2/3
Lebenaustraße, E1/2
Lederergäßchen, G5
Ledererwaidgasse, F7
Ledwinskastraße, K6
Lehen, E4
Lehener Brücke, F4
Lehener Straße, E4
Lehmenstraße, J8
Lenzgartenweg, H7
Leobachterweg, D3
Leopold-Busch-Weg, K/19
Leonhard-Steinwender-Weg, D4/5
Leonberger-v.-Keutschach-Straße, E/F4
Leonsrenweg, D7
Leopold-Pfeil-Straße, K3
Leopold-Wildenhofer-Straße, H2/3
Leopoldskron, E/F7
Leopoldskronner Allee, F/G7
Leopoldskronstraße, F6/7
Lerchenstraße, K2
Lessingstraße, G4
Lessingzeile, C2/3, D2
Liechtensteinstraße, F8
Liefering, C2
Lieferinger Hauptstraße, C1/2, D2/3
Liliengasse, F3
Lilleh-Lehmann-Gasse, J6
Lindbodenstraße, F4/5
Linke Glanzeile, E3, E/F2
Linzer Bundesstraße, J3/4, K2/3, L1/2
Linzer Gasse, G5
Lofer Straße, B7, A/B8
Loig, B7
Loiger Straße, B7, A/B8
Lokomotivstraße, G4
Lotte-Lehmann-Promenade, L/M7
Louise-Piech-Straße, H3
Ludwig-Anzengruber-Straße, L7/8
Ludwig-Richter-Straße, K6
Ludwig-Schanderer-Platz, K/L5
Ludwig-Viktor-Gasse, C/D4
Ludwig-Zeller-Weg, K5/6
Lustbichlweg, L3
Lugerhofstraße, C8

Mattermoos, E9
Mahnstraße, H8
Mölckhofgasse, F5
Mönchsberg, F/G5/6
Monfortterweg, H10
Moosbauerstraße, H3
Moosleitnerstraße, G2/3
Moosstraße, E/F6, E7/8/9/10
Mörkweg, E/F7
Morzg, H/J10
Morzger Straße, H8/9/10
Moserpryweg, +E10
Moserstraße, C/D5
Moshavatweg (Eichet), +F12
Mösweg, K1/2
Möwenstraße, F2
Mozartplatz, G6
Mozartweg, G3
Mühlbacherhofweg, H6/7
Mülkbachgasse, E5
Mühldorfgasse, D4
Mühlstraße, K3
Mülrategasse, G2
Müller-Rundegg-Weg, E8
Müllv, F5
Müllner Hauptstraße, F4/5
Müllnerstieg, F5
Münchner Bundesstraße, B/C1, D1/2/3, E3
Münzgasse, G5
Museumsplatz, G5

N

Nachtigallenstraße, K2
Nannerlstraße, F8
Naumannstraße, J7/8, K8
Negrellistraße, H/J1
Neilkenstraße, E/F3
Neilreichstraße, +D11
Neufanggasse, J6
Neuhauserstraße, J/K4
Neuhäuselweg, E8
Neukommgasse, G8
Neu Maxglan, E5
Neutorstraße, E/F6
Nico-Dostal-Straße, E/F7
Nikolaus-Kronsteiner-Str., E6/7
Nikolaus-Lenau-Straße, F4
Nonnberg, H6
Nonnbergassse, G/H6
Nonnberglstieg, H6
Nonntal, H7
Nonntaler Brücke, H6
Nonntaler Hauptstraße, H6/7, H8

Noppingergasse, C/D4
Norbert-Brüll-Straße, C3, D3/4
Nußdorferstraße, E/F6, F7

O

Oberer Bonauweg, D2
Obermoos, +D10
Obermoosweg, +D12
Oberndorfer Straße, F1
Offlingerweg, H9/10
Oliverstraße, K7
Oskar-Kokoschka-Weg, G6
Ottlostraße, D/E1
Otto-Holzbauer-Straße, J9
Otto-Mauer-Straße, D3
Otto-Pfanzl-Straße, E6
Otto-von-Lilienthal-Straße, C4/5

P

Panoramastieg, K4
Panzlweisenstraße, J3
Papagenoplatz, G/H6
Paracelsusstraße, G4
Paris-Lodron-Straße, G5, H4
Parkstraße, J5
Parsch, K5
Parscher Straße, J/K4
Paterkirnstraße, D5
Peter-Stefan-Straße, +K11
Pauwirfeldstraße, H4
Pavillonweg, E/F3
Pausingerstraße, J5
Pegisugasse, C8/9
Pelikanstraße, H3
Pelikanweg, H3
Peregrinstraße, H7
Pernosegasse, K7
Perneggstraße, K/L8
Peter-Pettenkofer-Straße, +D11
Pestalozzistraße, G3
Peter-Cornelius-Gasse, F8
Peter-Kreuzer-Weg, +F11
Peter-Pfenninger-Straße, C3/4, D2/3
Petersbrunnstraße, H6
Peter-Singer-Gasse, G/H7
Pezaltgasse, J/K7
Pfaffingerweg, K9
Pfarrweg, G2
Pfeifergasse, H6
Pfeifferhofstraße, G9
Pfeifferwaschweg, H2
Philipp-Harpff-Straße, G/H4

Pichlergasse, E4/5
Pidingweg, F9
Pillweinstraße, E6
Pionierstieg, F3
Pirckmayerstraße, E6
Pirolstraße, K2
Plain, G1
Plainbergweg, F/G1
Plainbrücke, F1
Plainstraße, F/G2, G3/4
Plattenstraße, G1/2
Platzl, G5
Pointing, B6
Poschingerstraße, H3
Prälhauserweg, D5
Prälat-Winkler-Straße, J6
Prasslergasse, D7
Prazmayermühlweg, F9/10
Preisharthweg, D2/3
Prellweg, D2
Prielaustraße, +F11
Priesterhausgasse, G5
Prinzingerstraße, H8
Pulvermacherweg, B1
Purtschellergasse, G4

Q

Quellenweg, H9

R

Raberflieckweg, M9
Radeck, +H1
Radecker Weg, +G/H1
Radetzkystraße, E5
Radingerstraße, C5
Radnitzskystraße, K4/5
Raiffeisenstraße, F8
Rainberg, F6
Rainbergstraße, F6
Raitenweg, F7
Rat-Kreuz-Straße, J/K 8
Rat, C1
Rat-Au, B1
Rath-Feld, +C1
Rattmannsgasse, J7, K8
Ratweg, B1, C1/2
Rudolf-Biebl-Straße, E4
Rudolfskai, G5/6, H6
Rudolf-Spängler-Straße, G3
Rudolfsplatz, H6
Runkweg, K6
Rupertgasse, H4
Rupertiwinkelstraße, E3
Rupprechterstraße, J1

Sternecksstraße, H/J4
Sterngäßchen, G5
Sternhofweg, F/G10
Stethoimerstraße, J8
Stieglstraße, E6
Stockerweg, D3/6
Stöcklmühle, J5/6
St.-Vitalis-Straße, C7/8
Stoißerstraße, +H1
Straußengerstraße, F5/6
Strubergasse, E/F4
Stumpfeggergasse, J8
Südtiroler Platz, G3/4
Süßmayerstraße, F8
Sylvester-Oberberger-Straße, F/G3
Sylvester-Wagner-Straße, H3

T

Tamaczygasse, J6
Tassilostraße, D/E1
Taugasse, G8
Taxham, C4
Taxhamgasse, C4
Tegetthoffstraße, E5
Teisenbergstraße, C5
Tenglingasse, C2
Teiflmangasse, F2/3
Theatergasse, D5
Thenngasse, H3
Theodor-Heinrich-Straße, C2/3
Theodor-Körner-Straße, F/G3
Theodostraße, D/E1
Thewa, H10
Thomas-Bernhard-Straße, E/F3
Thumegger Bezirk, G7
Thumegger Straße, G8
Thurwiesergasse, F6/7
Tiefbrunnerstraße, D3
Tischlerstraße, +D2
Tittmoninggasse, E2
Tödtleinstraße, F/G3
Stauffenstraße, F/G3/4
Stauptzlstraße, H8
Stefan-Zweig-Weg, G/H5
Stegerstraße, K6
Steinbruchstraße, F6
Steinerstraße, D7/8
Steingasse, G/H5
Steinhauerstraße, E3
Steinmetzstraße, G/H8
Stelzhamerstraße, G/H4
Stephan-Ludwig-Roth-Straße, F/G3
Stiftsmühlstraße, H1/2
Stöckl, E1
Stöckl-Straße, E/F1
Stoißerstraße, +D1
Stoißerweg, D1/2
Stolzenhofweg, K6
Stolzenlehnweg, E5
Stoppelfeldweg, E/F1
Stoppelmarktweg, E/F1
Stoppelmarktstraße, E/F1
Stoppelstraße, E/F1
Stoppelstraßweg, E/F1
Stoppelstraßweg, E/F1
Stoppelstraßweg, E/F1
Stoppelstraßweg, E/F1
Stoppelstraßweg, E/F1
Stoppelstraßweg, E/F1
Stoppelstraßweg, E/F1
Stoppelstraßweg, E/F1
Stoppelstraßweg, E/F1
Stoppelstraßweg, E/F1
Stoppelstraßweg, E/F1
Stoppelstraßweg, E/F1
Stoppelstraßweg, E/F1
Stoppelstraßweg, E/F1
Stoppelstraßweg, E/F1
Stoppelstraßweg, E/F1
Stoppelstraßweg